

ATA-INT LTD

Nowe możliwości zarządzania dokumentacją



Konferencja

administracyjną, techniczną i wykonawczą



Quality
Solutions
Partner



InfoOśrodek

Rozwiązanie Dla Ośrodków Dokumentacji Geodezyjnej i Kartograficznej

- t Stworzony na bazie HyperDoc-a,
- t Element systemu zarządzania państwowym zasobem geodezyjno-kartograficznym,
- t Nowoczesność na styku ODGiK – wykonawca,

SCHEMAT ORGANIZACYJNY PROGRAMU INFOOŚRODEK



InfoOśrodek GEODETA

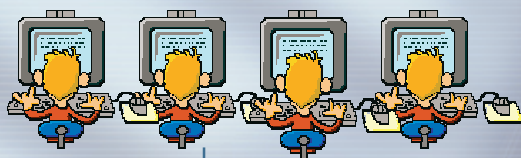

InfoOśrodek OPERATOR



InfoOśrodek ARCHIWUM

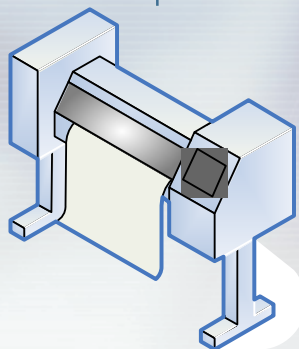
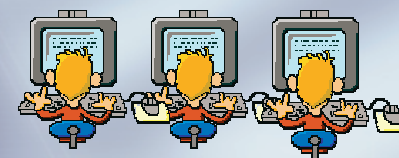

Urządzenia drukujące



DBF

OŚRODEK (GEOBID)



ORACLE
INFOOŚRODEK

Nowe możliwości zarządzania dokumentacją

 **Konferencja**
administracyjną, techniczną i wykonawczą

ARCHIWIZACJA



ARCHIWIZACJA



- t Skanowanie dokumentacji,
- t Import danych do hierarchii administracyjnej (gminy-obręby-działki-operaty jednostkowe),
- t Utworzenie hierarchii mapowej (mapa topograficzna i mapy ewidencyjne),
- t Dodanie punktów osnowy (współrzędne i opisy topograficzne),
- t Import dokumentów do operatów,
- t Import numerów działek (dxf),

ARCHIWIZACJA



InfoOdrodek - [BIEŻĄCY: 52184, SZK_1.bf, Wersja 1]

Plk Edytuj Widok Obiekt Dokument Spot Bysunek Narzędzia Dodajki Odnio Pomoc

Dołącz dokumenty do operatu
 Importuj rys. wekt. wszystkich działek
 Importuj rys. wekt. działek w gminie
 Dołącz mapy topograficzne
 Dołącz opisy topograficzne
 Importuj współrzędne punktów
 Podział działki
 Kopuj operat
 Więcej operat
 Odblokuj raporty
 Zainportuj dokumenty dla operatorów
 Importuj wszystko
 Importuj podrzewo bieżącego obiektu

Stan	ID	typ dokumentu
	52184	szkice
	52185	wykazy współrzędnych
	52186	szkice
	52187	wykazy współrzędnych
	52188	szkice
	52189	wykazy współrzędnych
	52190	protokoły graniczne
	52191	protokoły graniczne

Dołączone do zamierzonych: Zbiór dokumentów: 0 Numer bieżącego doku

obróty sekcje

- mińsk Mazowiecki
 - CEGŁÓW
 - Cegłów
 - działka:1
 - operat prawny:1111-1111/2004
 - operat prawny:153-10-94/1965
 - operat prawny:3226-1504/2004
 - operat prawny:3226-17/1990
 - operat prawny:3226-195/1994
 - operat prawny:3226-578/1998
 - działka:10
 - działka:100
 - działka:1000
 - działka:1001
 - działka:1002
 - działka:1003
 - działka:1003/1
 - działka:1003/2
 - działka:1003/3
 - działka:1003/4
 - działka:1003/5
 - działka:1004
 - działka:1005
 - działka:1005/1
 - działka:1005/2
 - działka:1005/3
 - działka:1005/4
 - działka:1005/5

CEGŁÓW/Cegłów/działka:1/operat prawny:3226-1504/2004

Gotowe Nakładka obiektowa - 0 0.0119;0.2909 metr

PUBLIKACJA ZASOBU

- t Moduł GEODETA pozwala na przeglądanie zawartości zasobu (bez logowania do systemu),

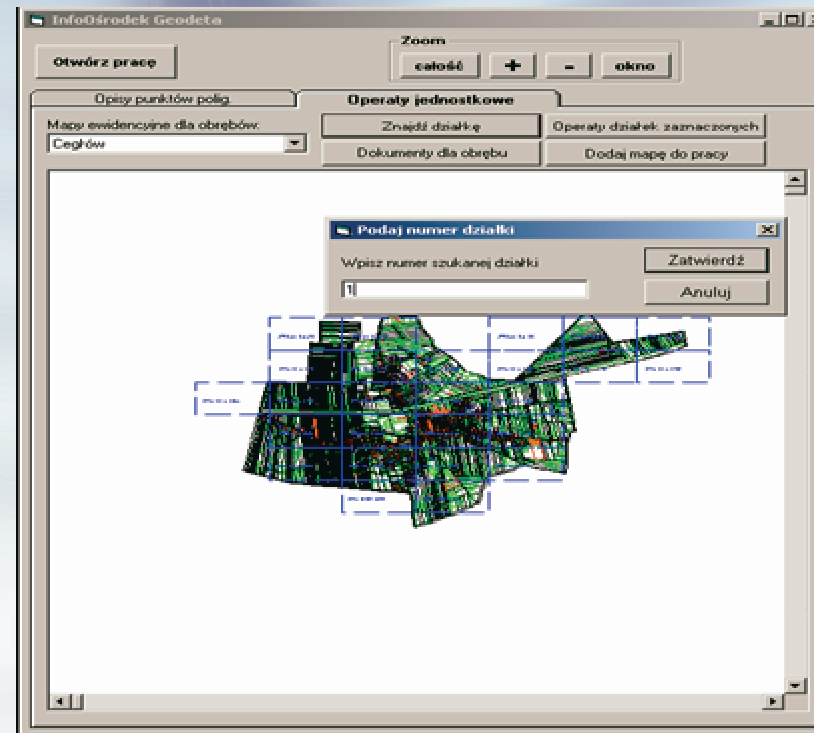
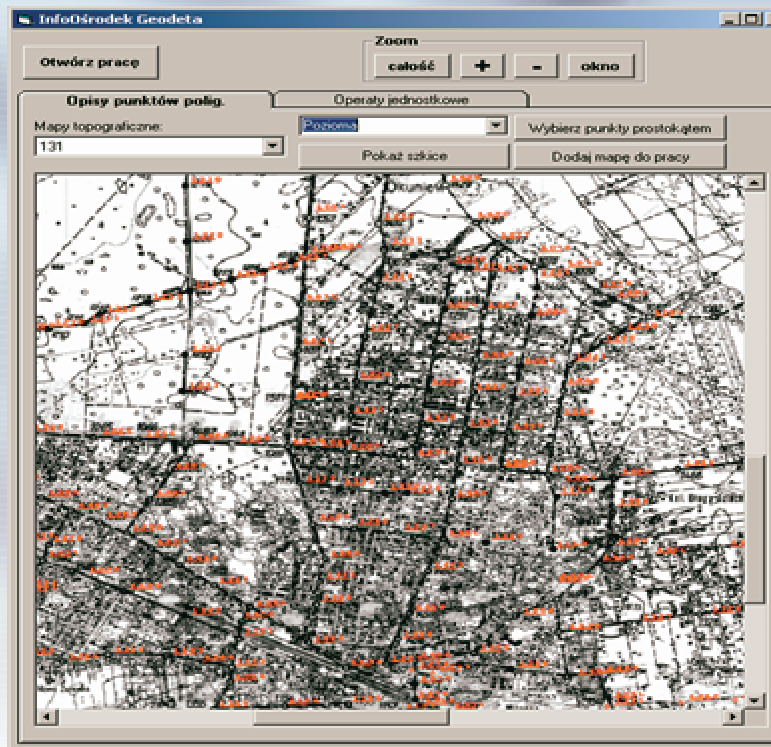

- Moduł OPERATOR udostępnia potrzebne do danej pracy materiały,

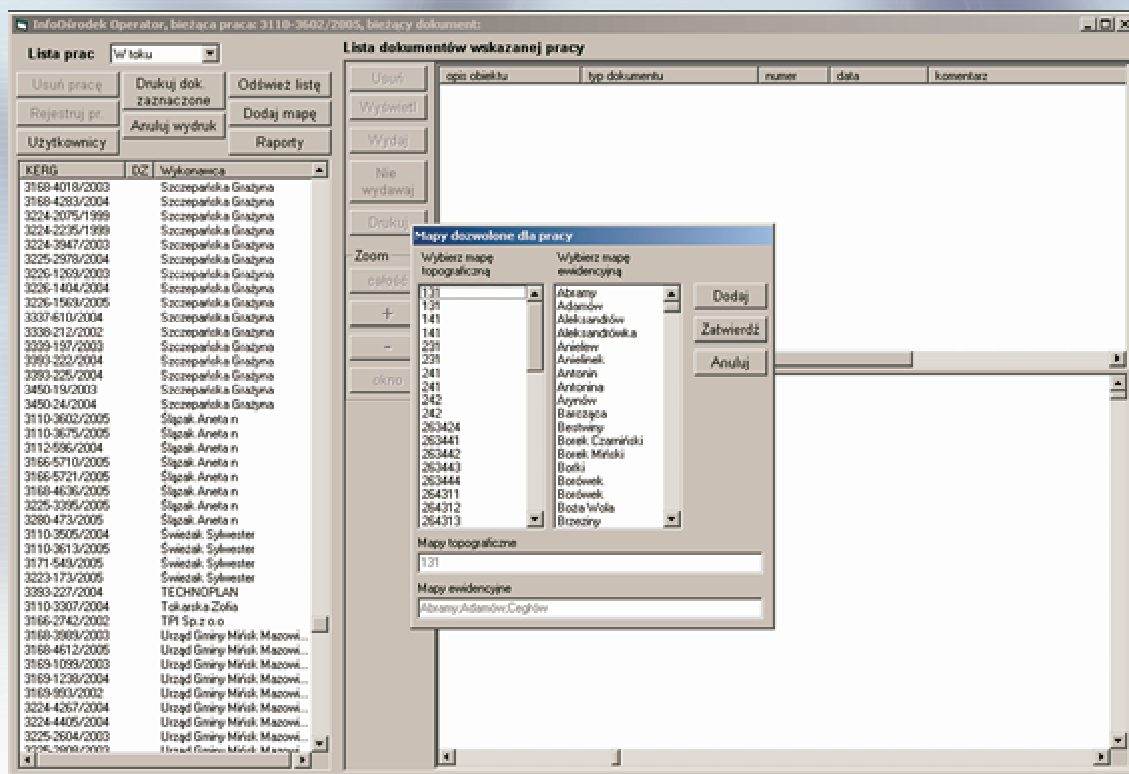

PUBLIKACJA ZASOBU



- t Moduł GEODETA pozwala na przegląd i wydruk wyselekcjonowanych dokumentów (po zalogowaniu do systemu),

The screenshot displays the 'InfoHrodek Geodeta' application window. The main map area shows a plot of land with a green boundary and a point labeled '1339'. A pop-up window titled 'Operaty wskazanych działek' is open, showing a list of operations:

numer działki	numer operatu	data wypis
1	1111-1111/2004	02.11.2004
1	153-10-94/1965	
1	3226-1504/2004	05.11.2004
1	3226-17/1990	
1	3226-185/1994	
1	3226-576/1998	

Below the list, a message reads: 'Dwukrotnie kliknij operat **zakończony** / zakończony, który chcesz dodać do listy dokumentów'.

The right-hand side of the interface shows a window titled 'Dokumenty zarejestrowanej pracy, bieżący dokument; Punkt nr 143...'. It contains a table of documents:

opis obiektu	typ dokumentu	numer
Operat nr 3226-1504/2004	szkic	1
Operat nr 3226-1504/2004	wypis współrzędnych	2
Operat nr 3226-1504/2004	szkic	2
Operat nr 3226-1504/2004	szkic	3
Operat nr 3226-1504/2004	wypis współrzędnych	3
Operat nr 3226-1504/2004	wypis współrzędnych	3
Operat nr 3226-1504/2004	protokół graniczny	3
Operat nr 3226-1504/2004	protokół ewidencyjny	1

Below the table is a map titled 'Bieżący dokument' showing a detailed site plan with various points and lines.

Po zakończeniu pracy jest ona wprowadzana do modułu ARCHIWUM

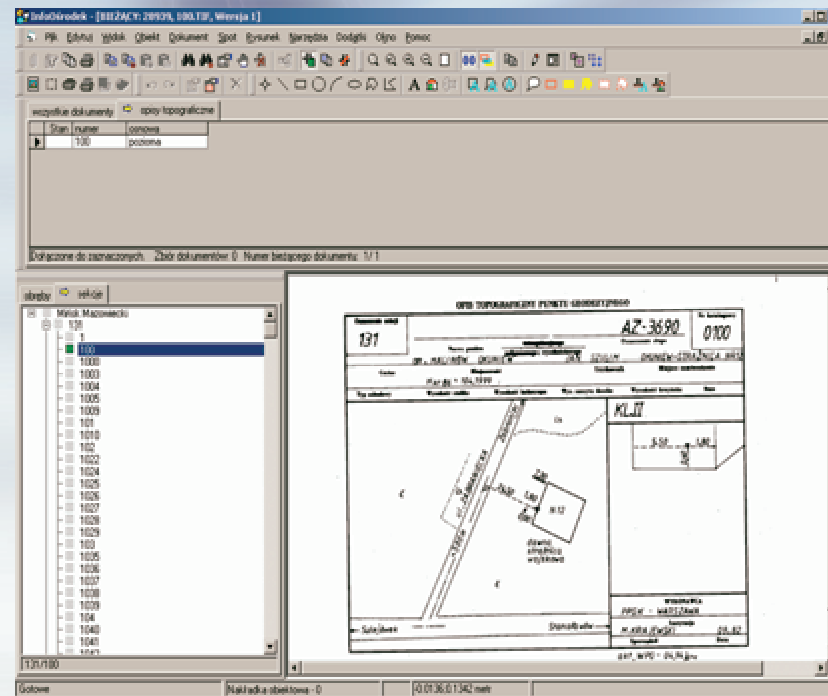
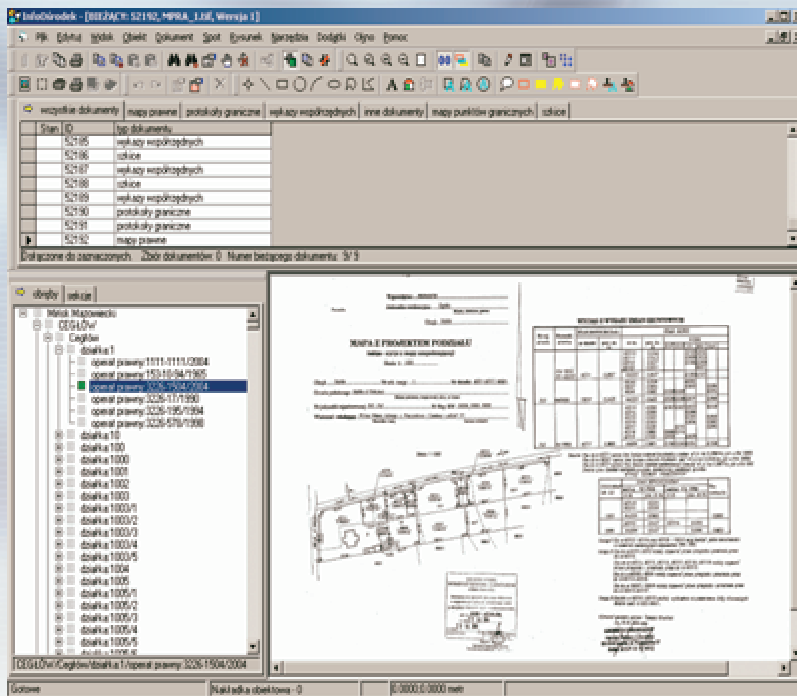

ZASTOSOWANIE



InfoOśrodek w użyciu w PODGiK-u w Mińsku Mazowieckim

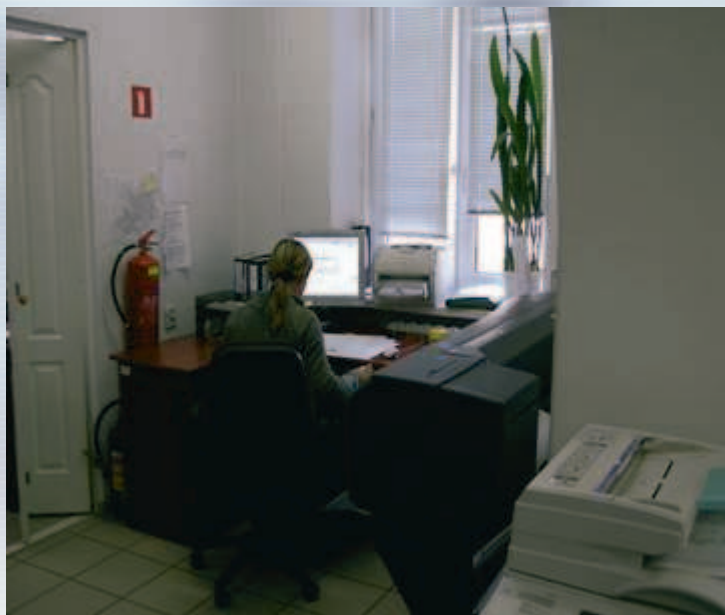

Aspekt ekonomiczny wdrożenia InfoOśrodka w ODGiK

- t Ile kosztuje bieżąca obsługa ODGiK, w aspekcie archiwizacji i zarządzania zasobem (udostępnianie)?
- t Jaki koszt ponoszą geodeci - wykonawcy?
- t Ile kosztuje praca pracownika ODGiK?
- t Jak może się zmienić praca przy udostępnianiu zasobu po wdrożeniu InfoOśrodka?
- t Czy warto?

Pn	Wt	Śr	Cz	vPt	So	Nd
		1	2	3	4	5
6	7	8	9	10	11	12
13	14	15	16	17	18	19
20	21	22	23	24	25	26
27	28	29	30			

Pn	Wt	Śr	Cz	Pt	So	Nd
		1	2	3	4	5
6	7	8	9	10	11	12
13	14	15	16	17	18	19
20	21	22	23	24	25	26
27	28	29	30			



zgłoszenie-mapa do celów projektowych



odebranie materiałów z ODGiK

Nowe możliwości zarządzania dokumentacją



Konferencja

administracyjną, techniczną i wykonawczą

W przypadku pracy tradycyjnej: **31 dni** czekania na materiały

W przypadku pracy w systemie zarządzania zasobem geodezyjno-kartograficznym: **11 dni** czekania na materiały

Koszt „czekania” w pierwszym przypadku wynosi **4185 zł** , zaś w drugim przypadku **1485 zł** – biorąc stawkę za 1 dzień roboczy 135 zł brutto. Oszczędność wynosi 2700 zł – jest to tylko oszczędność geodety wykonawcy.

Microsoft Excel - Kalendarz geodety

Wpisz pytanie do Pomocy

175%

Arial 10

N7

	A	B	C	D	E	F	G	H	I	J	K	L
1	I gmina		II gmina		III gmina		IV gmina		V gmina		VI gmina	
2	A	20	H	14	R	35	AA	12	AL	32	AU	16
3	B	13	I	16	S	21	AB	40	AM	10	AV	18
4	C	35	J	7	T	19	AC	22	AN	6	AX	30
5	D	8	K	35	U	18	AD	35	AO	22	AW	25
6	E	13	L	21	V	13	AE	21	AP	33	AY	22
7	F	23	M	24	X	10	AF	19	AR	23	AZ	24
8	G	32	N	31	W	18	AG	38	AS	17	BA	17
9			O	12	Y	34	AH	8	AT	13	BB	30
10			P	18	Z	23	AI	11			BC	28
11							AJ	17			BD	27
12							AK	19				
13												
14		144		178		191		242		156		237
15												
16												
17												
18												

Gotowy

Dni robocze \ Wypożyczanie operatów \ Arkusz3 /

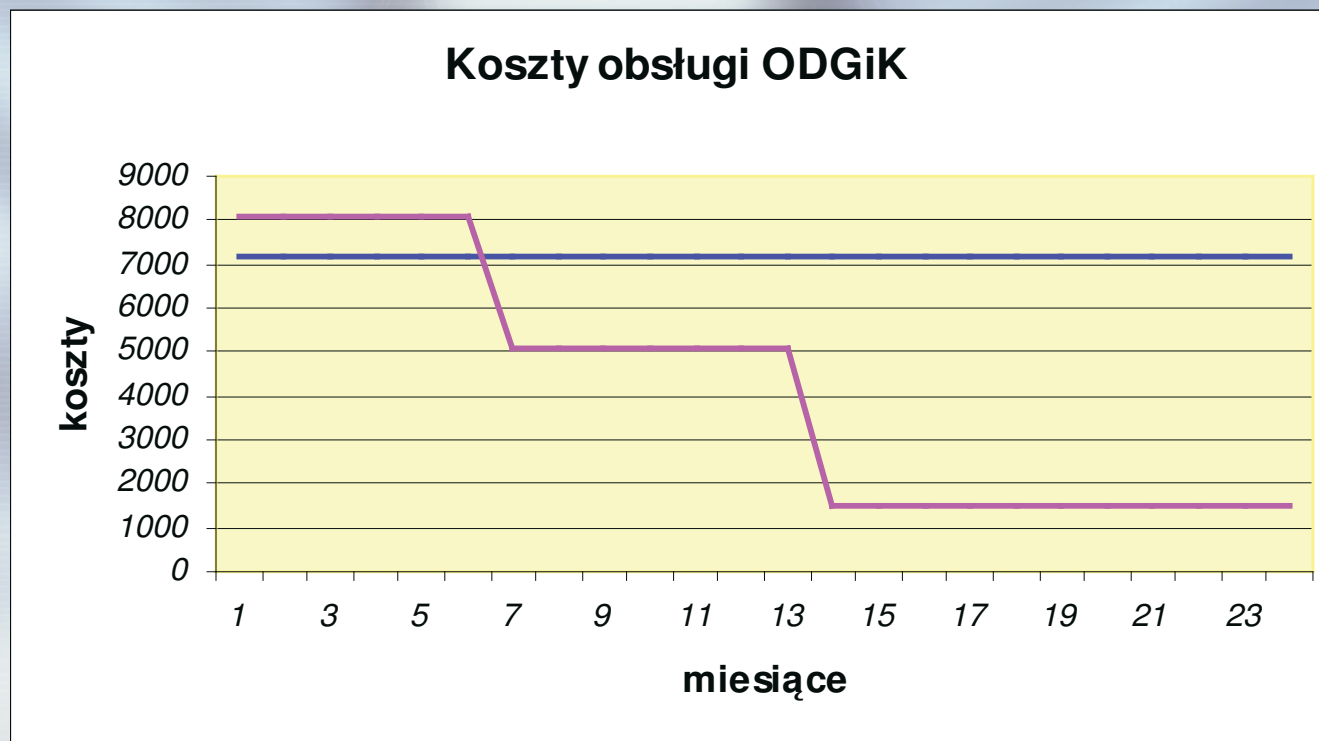

Dziękuję za uwagę

