

**WASKO<sup>®</sup>**

**Bezpieczeństwo usług udostępniania Państwowego  
Zasobu Geodezyjnego i Kartograficznego**

Wiśła Malinka – 11 września 2008 r.

## INSPIRE

Obliguje nas do:

Poprawy dostępności danych i usług danych przestrzennych umożliwiając elektroniczną wymianę oraz wykorzystanie rozproszonych cyfrowych zasobów przestrzennych pomiędzy jednostkami na różnych poziomach administracji publicznej oraz krajami Wspólnoty Europejskiej w celu optymalizacji działań, przede wszystkim w zakresie monitorowania, oceny i poprawy środowiska naturalnego.

Poprzez:

Stworzenie metadanych dla zbiorów i usług danych przestrzennych oraz ich bieżąca aktualizacja.

Stworzenie i obsługa sieci usług danych przestrzennych oraz utworzonych metadanych poprzez:

- usługi wyszukiwania
- usługi przeglądania
- usługi pobierania
- ...

Warunek:

Interoperacyjność

## Użytkownicy infrastruktury informacji przestrzennej

*Administracja publiczna*

*Instytucje współpracujące*

*Wykonawcy*

*Użytkownicy indywidualni*

*Użytkownicy Infrastruktur  
o różnych uprawnieniach  
do danych*

***Konieczność udostępniania danych w zróżnicowanym zakresie dla autoryzowanych użytkowników lub ich grup***

## SERWIS otwarty

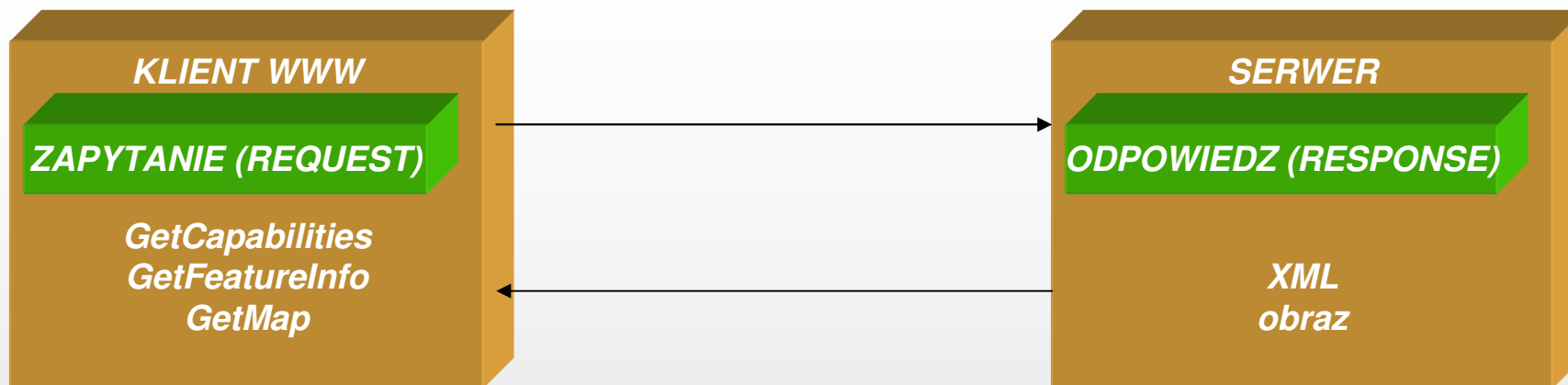

## SERWIS z ograniczeniami

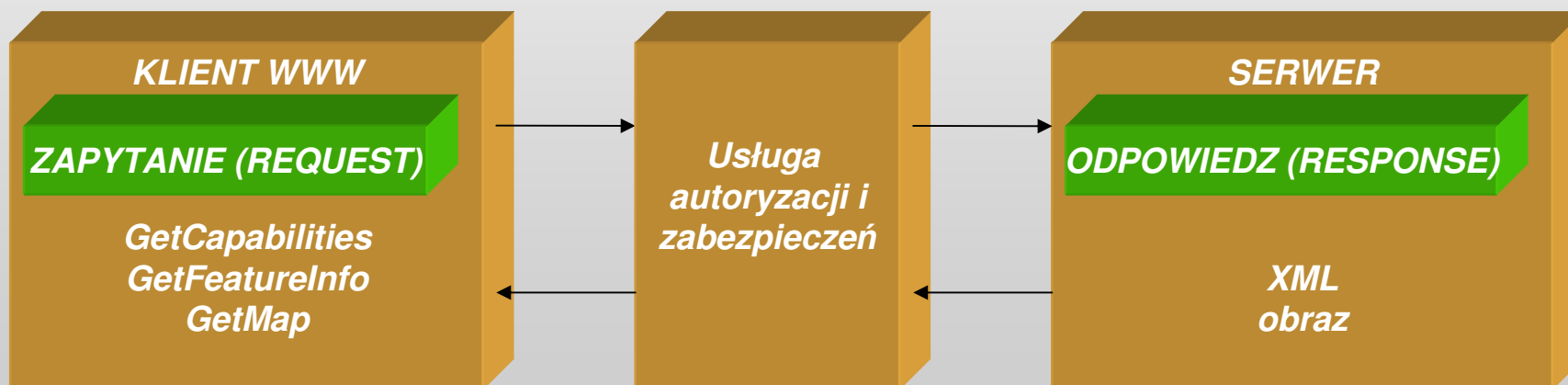

## Bezpieczeństwo danych przestrzennych - securityManager

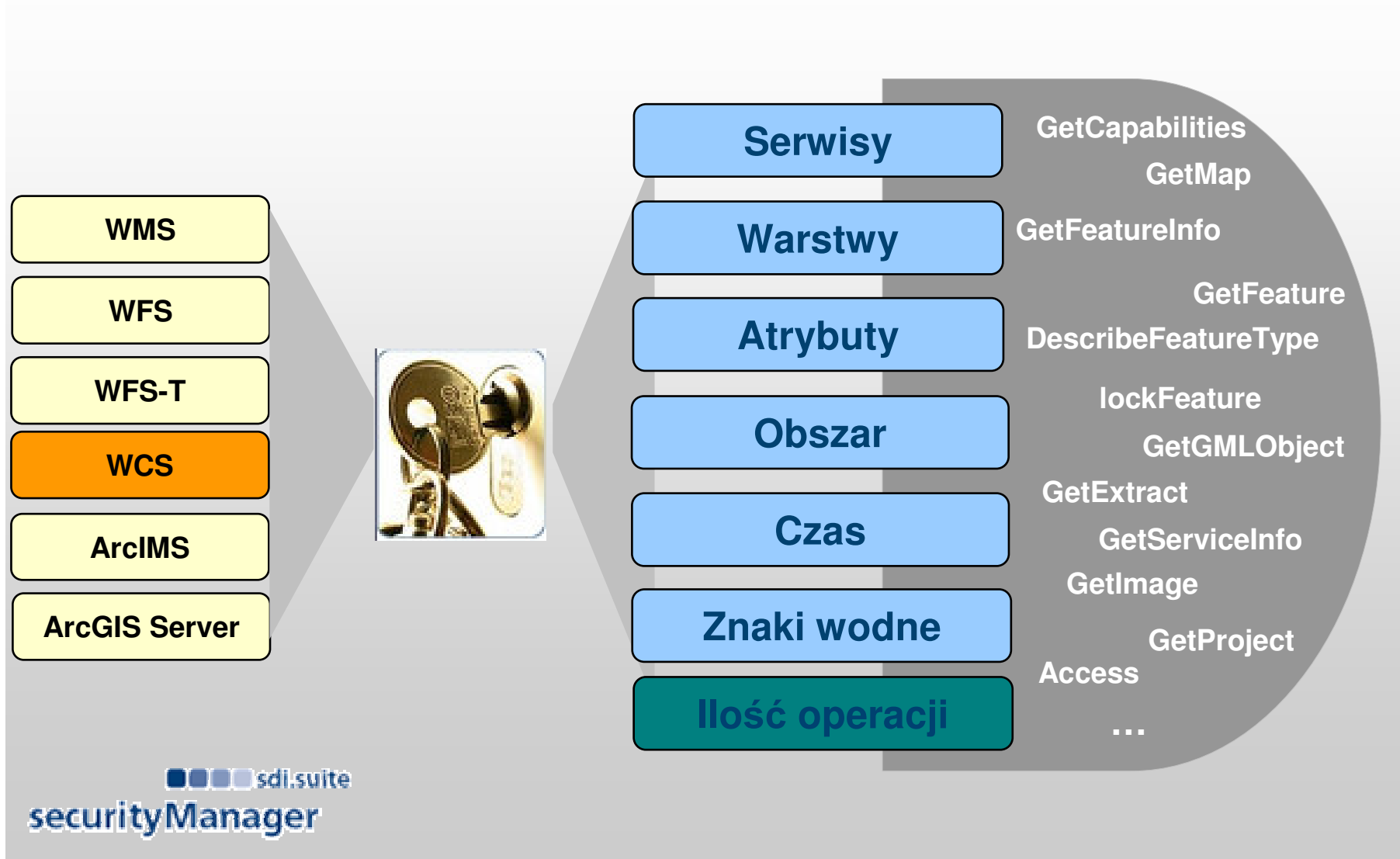

## SOA – architektura rozwiązania

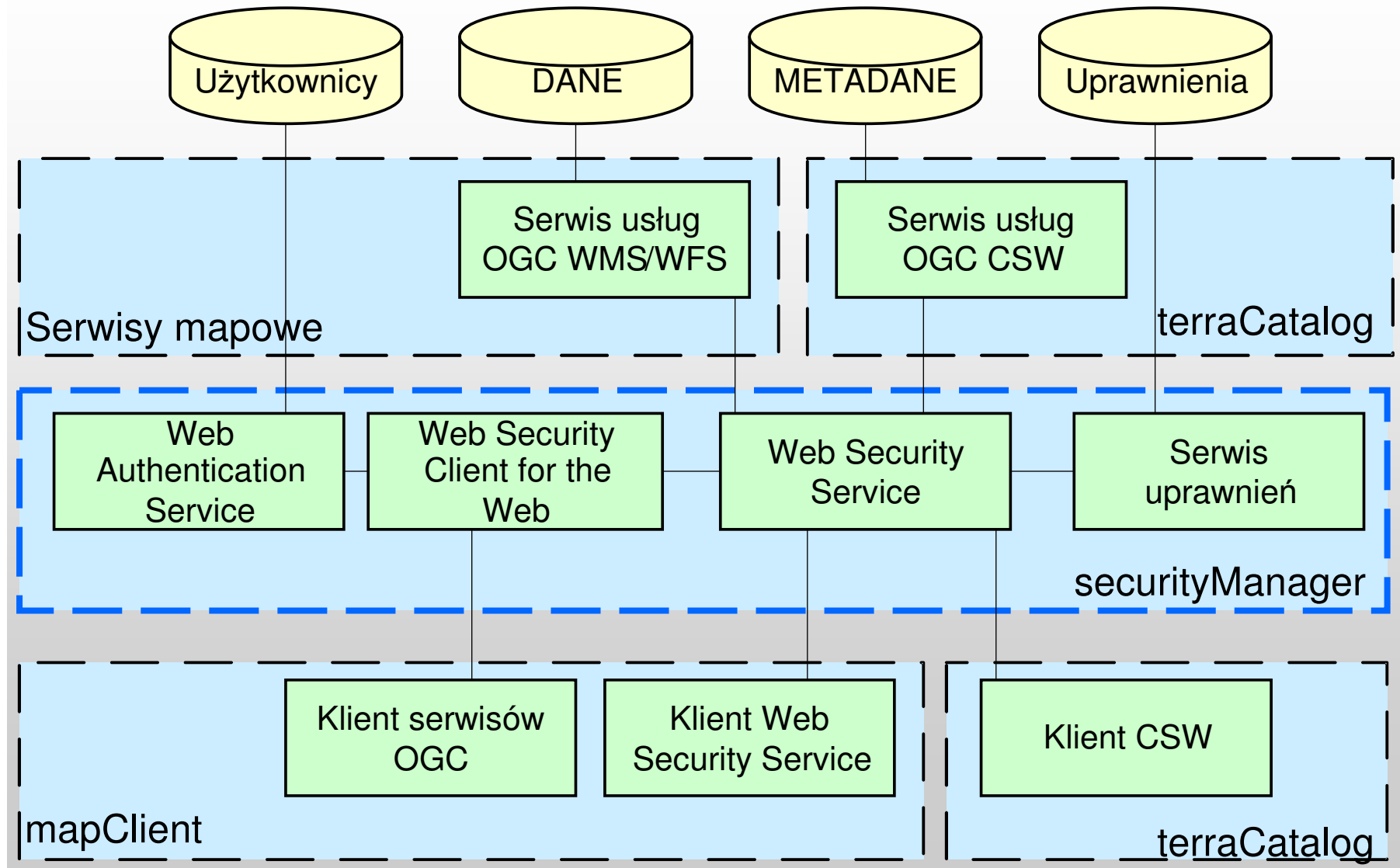

## Gateway – klient zabezpieczonych serwisów

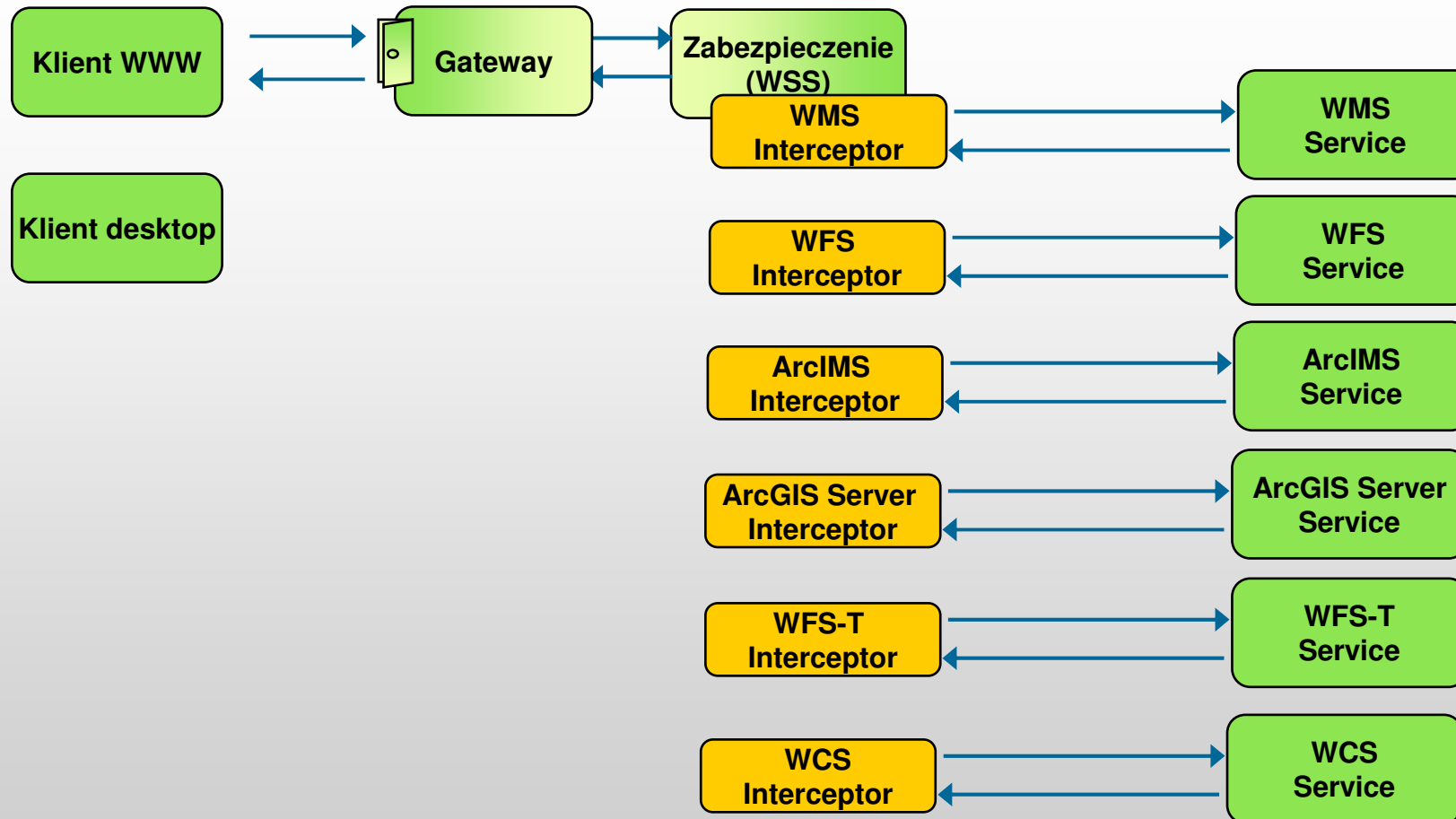

# securityManager zarządzanie użytkownikami, grupami i rolami

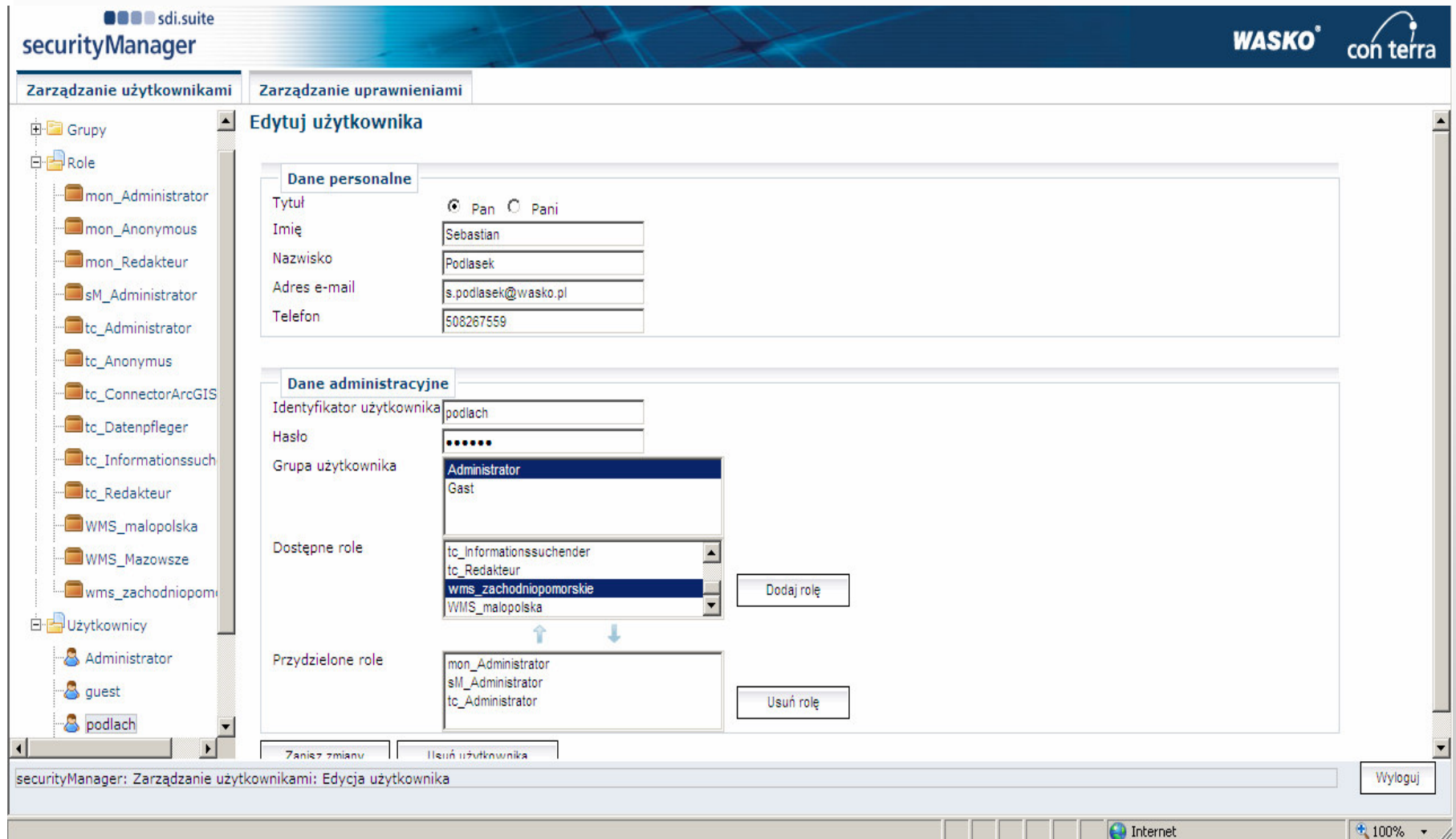

**Dane personalne:**

- Tytuł:  Pan  Pani
- Imię: Sebastian
- Nazwisko: Podlasek
- Adres e-mail: s.podlasek@wasko.pl
- Telefon: 508267559

**Dane administracyjne:**

- Identyfikator użytkownika: podlach
- Hasło: [masked]
- Grupa użytkownika: Administrator (selected from a dropdown menu with 'Gast' as an alternative)
- Dostępne role: tc\_Informationssuchender, tc\_Redakteur, wms\_zachodniopomorskie (selected), WMS\_malopolska. A 'Dodaj rolę' (Add role) button is present.
- Przydzielone role: mon\_Administrator, sM\_Administrator, tc\_Administrator. A 'Usuń rolę' (Remove role) button is present.

At the bottom of the interface, there are buttons for 'Zapisz zmiany' (Save changes) and 'Usuń użytkownika' (Delete user). The status bar at the very bottom shows 'securityManager: Zarządzanie użytkownikami: Edycja użytkownika' and a 'Wyloguj' (Logout) button.

# securityManager zarządzanie uprawnieniami

- Navigation:** A left sidebar shows a tree view of resources including ArcGIS Server, ArcIMS, ImageServer, ArcMapServer, FeatureServer, MetadataServer, WFS, WFS-T, WMS, and Nieokreślone.
- Permissions Management:**
  - Uprawnienia odnoszą się do następujących zasobów:** A list of resources is shown, including `http://localhost:1080/geoserver/wms`, `topp:64cb2-kw2`, `topp:powiatyWGS84`, and `topp:województwaWGS84`. There is a checkbox for "Uprawnienia niezależne od zasobu".
  - Uprawnienia do następujących akcji:** A list of actions is shown, including `GetMap`, `GetCapabilities`, and `GetFeatureInfo`. There is a checkbox for "Uprawnienia niezależne od akcji".
  - Uprawnienia odnoszą się do następujących zasobów:** A dropdown menu shows "Uprawnienia\_przydzielone". There is an "Edytuj" button.
  - Warunki dla, których ustalone są uprawnienia:** A list of conditions is shown, including `Prawo_autorskie` and `Spatial_Obligation`. There are buttons for "Nowe", "Edytuj", and "Usuń".
- Spatial Conditions Configuration (Warunki przestrzenne):**
  - Główne dane:** A text field for "Nazwa" contains "Spatial\_Obligation".
  - Wybierz geometrię dla warunku przestrzennego:**
    - Web Feature Service: `http://localhost:1080/geoserver/wfs?servic` (Podłącz)
    - Wybierz typ danych: `topp:województwaWGS84`
    - Wyszukaj geometrię: Wyszukaj w `ID_GUS`, Wyszukaj po `WOJ. Mazowieckie` (Szukaj)
    - Wynik: A list of results with checkboxes:
      - wojewodztwaWGS84.7 14 WOJ. Mazowieckie
      - wojewodztwaWGS84.8 16 WOJ. Opolskie
      - wojewodztwaWGS84.9 18 WOJ. Podkarpackie
      - wojewodztwaWGS84.10.20 WOJ. Podlaskie
    - Użyj selekcji dla autoryzacji przestrzennej
  - Definicja przestrzennych warunków:**
    - Ograniczenia geometryczne (Identyfikator): `województwaWGS84.7`
    - Operator przestrzenny: `Zasięg`
    - Układ przestrzenny: `EPSG:4326`
    - Rozmiar bufora: `0.5`
    - Transformacja:  zezwolenie
    - Zapisz warunki

# securityManager: Administration prawami dostępu

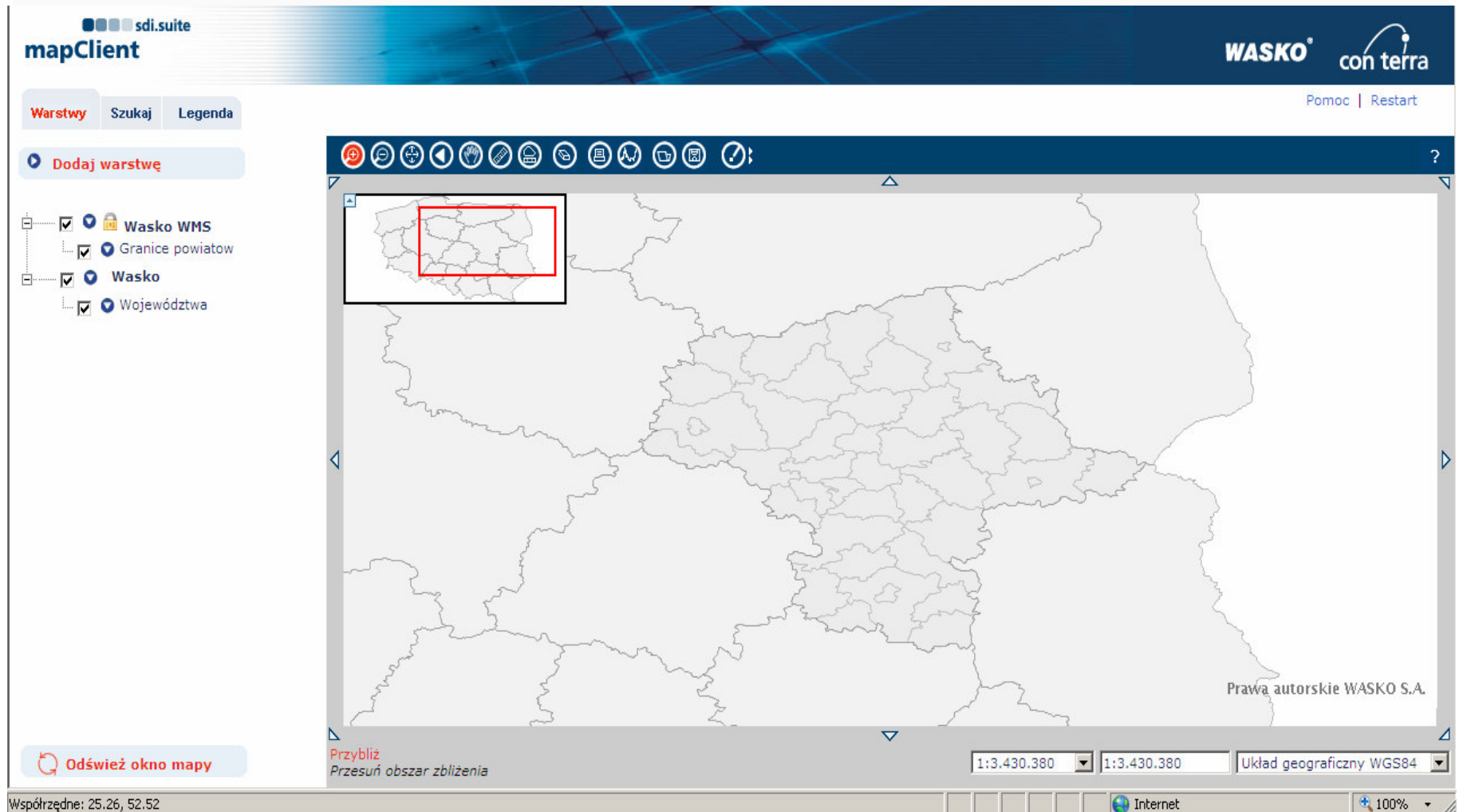

**Dostęp online:**  
[www.sdi-suite.com](http://www.sdi-suite.com)  
[www.inspire-geoportal.eu](http://www.inspire-geoportal.eu)  
[www.gis.um.jaslo.pl](http://www.gis.um.jaslo.pl)

**sdi.suite Demo Portal**

**terraCatalog 2.2**  
 Web Catalogue Service for Spatial Data Infrastructures

terraCatalog is an OGC Web Catalogue Service for the publication and provision of metadata for geospatial services, geospatial data, and applications.

It functions as a search machine on the Intranet and Internet and constitutes a technical framework for accessing geospatial information resources of spatial data infrastructures on regional, local and organisational levels.

**Live Application**  
[start terraCatalog application](#)

**Detail information**  
 you find detail information about the terraCatalog 2:2 including a product flyer on : [www.conterra.de/terracatalog-en](http://www.conterra.de/terracatalog-en)

# **WASKO**<sup>®</sup>

**Sebastian Podlasek**  
s.podlasek@wasko.pl

**WASKO S.A.**

44-100 Gliwice, ul. Berbeckiego 6  
tel.: +48 32 3325 500, fax: +48 32 3325 505  
www.wasko.pl | wasko@wasko.pl